

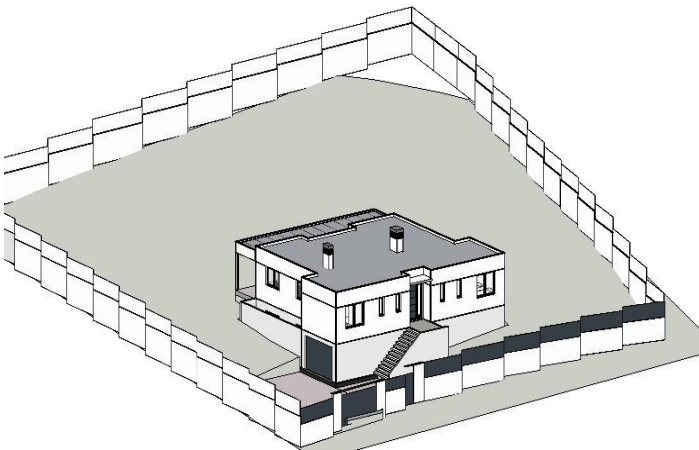

Terreno Rustico en venta en Sotogrande Costa, Sotogrande

525.000 €

Referencia: R5293360 Terreno: 2.377m²





Costa de la Luz, Sotogrande Costa

Esta excepcional parcela de 2.377 m² goza de una fantástica orientación dentro de una codiciada zona residencial, rodeada de frondosos árboles maduros y de impresionantes villas vecinas, ofreciendo tanto privacidad como un entorno consolidado. La parcela cuenta con un proyecto totalmente aprobado por el Ayuntamiento, listo para construir una vivienda familiar de cuatro dormitorios y tres baños, con aparcamiento para dos coches, lo que la convierte en una oportunidad ideal para compradores que buscan un proceso de construcción ágil y sin complicaciones. Con la disponibilidad de parcelas cada vez más limitada en esta zona, esta propiedad representa una oportunidad única para crear una vivienda familiar a medida en un entorno tranquilo y prestigioso, combinando espacio, luz y valor a largo plazo.



Características:

Orientación

Sur

Vistas

Vistas a Montaña

Posición

Cerca de Golf

Cerca del Mar

Cerca de Tiendas

Cerca de Colegios