

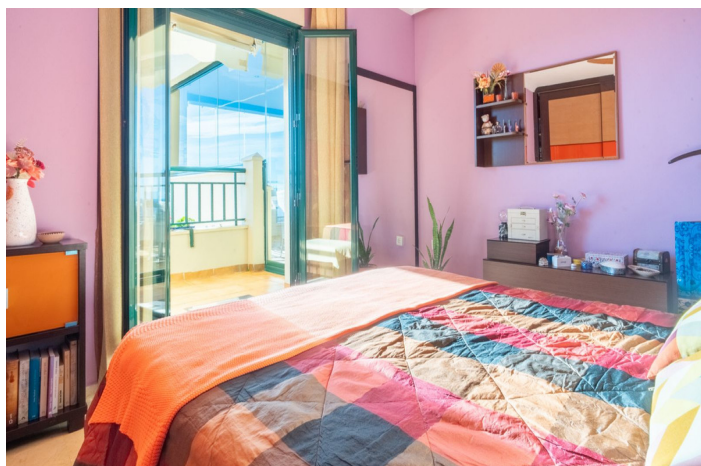

Apartamento Planta Media en venta en Benalmádena, Benalmádena

420.000 €

Referencia: R5286973 Dormitorios: 2 Baños: 2 Construido: 156m²

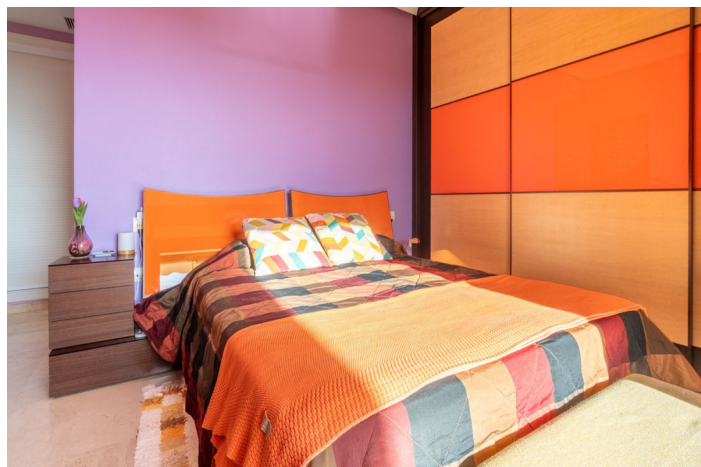



Costa del Sol, Benalmádena

Apartamento situado en una urbanización residencial consolidada junto al campo de golf de Torrequebrada, con una distribución cómoda y bien resuelta. La vivienda ofrece espacios amplios y luminosos, con una zona de estar que conecta directamente con una terraza acristalada orientada hacia el exterior, desde donde se disfrutan vistas abiertas al entorno verde y al mar en el horizonte. El interior se presenta cuidado y funcional, pensado tanto para residencia habitual como para uso vacacional. La propiedad cuenta con dos dormitorios, dos baños completos, armarios empotrados y una cocina independiente bien equipada. Destaca especialmente la terraza cerrada con cortinas de cristal, que amplía el espacio de uso durante todo el año y permite disfrutar de la luz natural y las vistas en cualquier estación. La vivienda incluye plaza de aparcamiento y se encuentra dentro de un complejo bien mantenido, con zonas comunes y un entorno tranquilo. Ubicada en Torrequebrada Golf, una de las zonas residenciales más valoradas de Benalmádena, la propiedad se encuentra a pocos minutos de la playa, supermercados, colegios, centros deportivos y del campo de golf. Cuenta con rápido acceso a la autovía A-7, que conecta cómodamente con Málaga capital, el aeropuerto internacional y el resto de la Costa del Sol. Una ubicación práctica que combina entorno residencial, servicios cercanos y buenas comunicaciones. El Documento Informativo Abreviado (DIA) está a su disposición. Gastos adicionales: impuestos (ITP o IVA+AJD), notaría y registro no incluidos en el precio.



Características:

Características

Ascensor
Cerca de Transporte
Terraza Privada
Suelos de Mármol
Armarios Empotrados
Access for people with reduced mobility

Vistas

Vistas al Mar
Vistas a Montaña
Vistas Panorámicas
Vistas a Golf

Cocina

Cocina Equipada

Categoría

Golf

Orientación

Orientación Suroeste

Posición

Cerca de Golf
Urbanización
Cerca de Ciudad

Aparcamiento

Garaje
Párking Privado
Párking Cubierto
Calificación energética
D

Climatización

Aire Acondicionado
Calefacción Central.

Estado

Excelente estado de conservación

Servicios Públicos

Electricidad

CO2 Emission Rating

D