

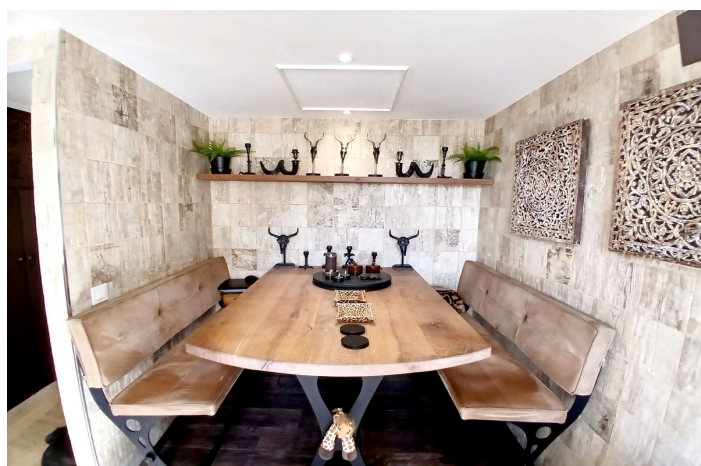

Ático en venta en Benalmádena, Benalmádena

549.000 €

Referencia: R5296783 Dormitorios: 3 Baños: 2 Construido: 146m² Terraza: 47m²





Costa del Sol, Benalmádena

Magnífico apartamento dúplex de 3 dormitorios con diseño individual en la zona más exclusiva de Benalmádena. Con vistas a la quinta calle del campo de golf Torrequebrada. El apartamento tiene vistas panorámicas desde cada una de sus 3 terrazas.

La entrada principal está literalmente a dos pasos del ascensor desde las dos plazas de aparcamiento subterráneo. El acogedor vestíbulo conduce a la cocina a la izquierda, al salón y al dormitorio de la planta baja a la derecha y a las escaleras que llevan a la planta superior frente a usted.

La cocina ha sido renovada con electrodomésticos Siemens integrados y encimeras de granito. Originalmente había un pequeño cuarto de baño junto a la cocina, pero, como la mayoría de los vecinos, se ha eliminado y sustituido por un comedor con muebles a medida.

Junto a la cocina hay un lavadero y una puerta que da a la pequeña terraza orientada al suroeste con vistas a la piscina y los jardines.

El salón-comedor mide 4,1 por 5,1 metros y da a una gran terraza con vistas al campo de golf. Está parcialmente cubierto por un techo y el resto por persianas correderas, y cuenta con muebles de alta calidad y un calentador de infrarrojos.

Junto al salón hay un dormitorio doble y un cuarto de baño.

La planta superior alberga el dormitorio principal, otro dormitorio que actualmente se utiliza como vestidor y un cuarto de baño con ducha renovado.

Hay una terraza desde el dormitorio principal que da al campo de golf, parte de la cual se ha cerrado para crear un trastero para las tumbonas, los cojines, etc.

El apartamento tiene suelos de mármol color crema y aire acondicionado por conductos en todas las estancias.

Hay un trastero de 4 metros cuadrados encima del nivel de aparcamiento.

El apartamento está totalmente protegido por alarma.

Atalaya Golf es una urbanización de alta calidad construida entre 2001 y 2003 que no permite alquileres turísticos.

Limita por dos lados con el campo de golf y está a 800 metros del mar.

La urbanización cuenta con 3 grandes piscinas, saunas, gimnasio y amplios jardines subtropicales.

Justo a la salida de la urbanización hay una parada de autobús de la línea 103 que va desde Torremuelle a Benalmádena pueblo pasando por la estación de tren de Arroyo de la Miel.

También hay una parada de taxis.

A solo 300 metros hay un supermercado Mercadona y otras tiendas y servicios, y a pocos pasos hay 8 bares y restaurantes.

Ático, Benalmadena, Costa del Sol.

3 Dormitorios, 2 Baños, Construidos 146 m², Terraza 47 m².

Posición : Primera línea de Golf, Cerca de Golf, Cerca de Tiendas, Cerca del Mar, Cerca de Colegios, Urbanización.

Orientación : Noreste , Sur.

Estado : Excelente.

Piscina : Comunitaria.

Climatización : Aire Acondicionado.

Vistas : Mar, Golf, Jardín, Piscina.



Características : Ascensor, Armarios Empotrados, Cerca de Transporte, Terraza Privada, Solario, WiFi, Gimnasio, Trastero, Lavadero, Baño En-Suite, Suelos de Mármol, Barbacoa, Doble acristalamiento.

Cocina : Equipada.

Jardín : Comunitario.

Seguridad : Recinto Cerrado, Portero Automático, Alarma.

Aparcamiento : Subterráneo, Más de uno.

Servicios Públicos : Electricidad, Agua Potable.

Categoría : Golf, Casas de vacaciones, Lujo.



Características:

Características

Ascensor
Cerca de Transporte
Terraza Privada
Trastero - Almacén
Baño En-Suite
Suelos de Mármol
Doble acristalamiento
Armarios Empotrados
Solario
WiFi
Gimnasio
Lavadero
Barbacoa

Vistas

Vistas al Mar
Vistas a Jardín
Vistas a Piscina
Vistas a Golf

Piscina

Piscina Comunitaria

Seguridad

Recinto Cerrado
Alarma
Portero Automático

Categoría

Casas de vacaciones
Golf
Lujo

Orientación

Sur
Orientación Noreste

Posición

Cerca de Golf
Urbanización
Cerca del Mar
Cerca de Tiendas
Cerca de Colegios
Primera línea de Golf

Cocina

Cocina Equipada

Aparcamiento

Parking Subterráneo
More Than One

Climatización

Aire Acondicionado

Estado

Excelente estado de conservación

Jardin

Jardín Comunitario

Servicios Públicos

Electricidad
Agua Potable